

فعال کردن یوزر administrator

۱. ابتدا روی کلید ویندوز کلیک راست کرده و گزینه **Computer**

Management را انتخاب کرده

۲. سپس پنجره زیر باز می شود گزینه **user** را انتخاب کرده و مطابق شکل

بروی **Administrator** کلیک راست کرده و مطابق شکل گزینه مربوطه را

انتخاب می کنیم.

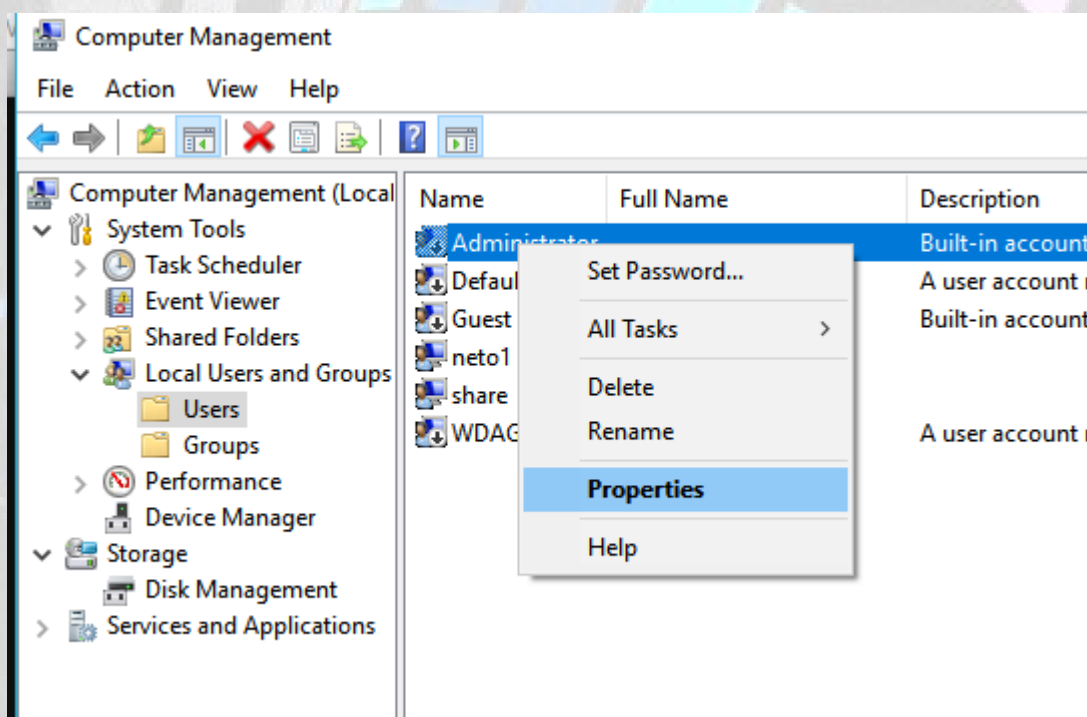

۳. و در پنجره بعدی ، چک مارک گزینه مشخص شده را بر می داریم

Computer Management

File Action View Help

Computer Management (Local)

- System Tools
 - Task Scheduler
 - Event Viewer
 - Shared Folders
 - Local Users and Groups
 - Users
 - Groups
 - Performance
 - Device Manager
- Storage
 - Disk Management
 - Services and Applications

Name	Full Name	Description
Administrator		Built-in account for administering...
DefaultAcco...		
Guest		
neto1		
share		
WDAGUtility...		

Administrator Properties

General Member Of Profile

Administrator

Full name:

Description:

User must change password at next logon

User cannot change password

Password never expires

Account is disabled

Account is locked out

OK Cancel Apply Help